UN DIA DE NOVIEMBRE

Leo Brouwer

Revisión y digitación:
Jesús Ortega

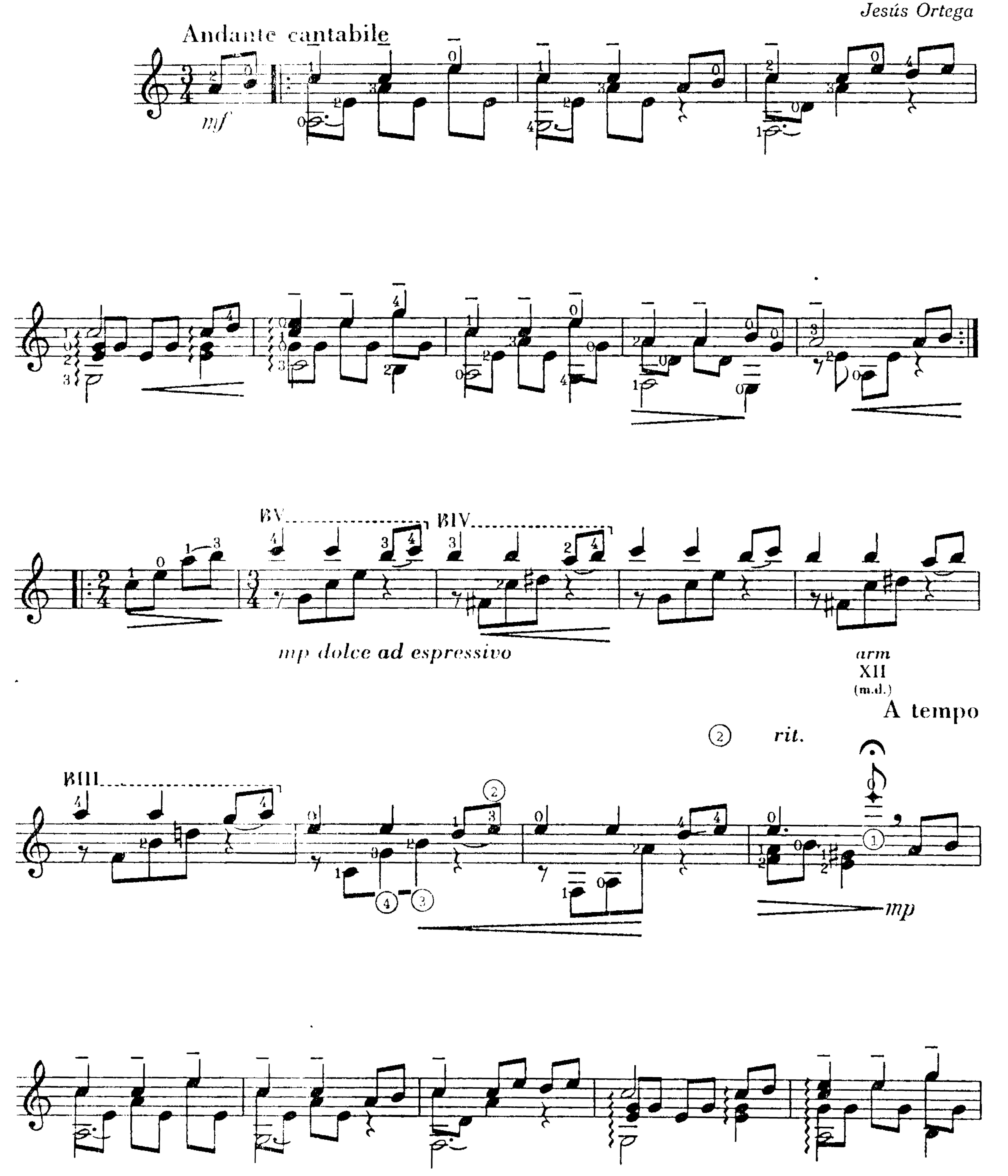

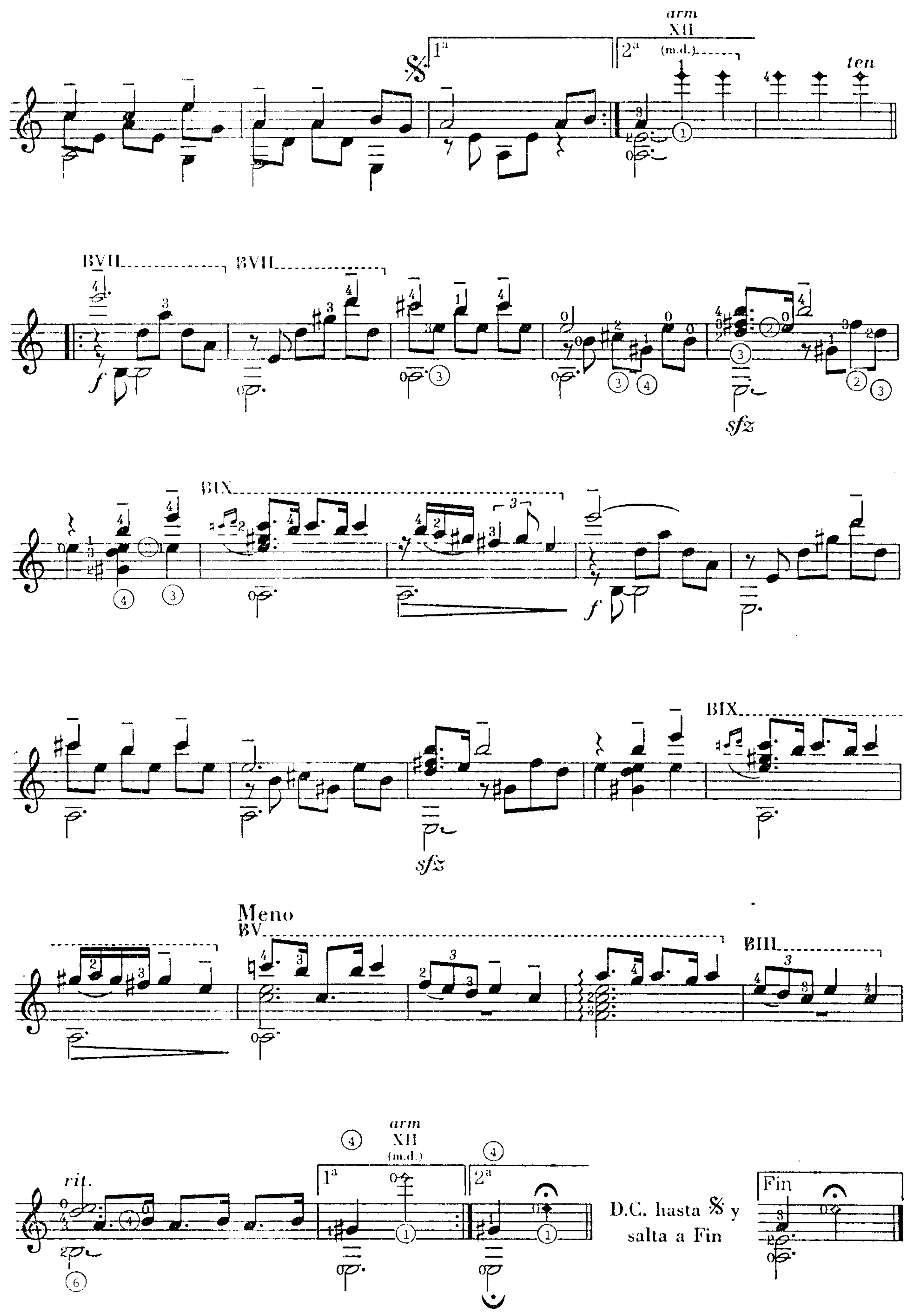
arm
XII
(m.d.)
1ª
2ª
ten
BVII
BVII
sfz
BIX
BIX
sfz
Meno
BV
BIII
arm
XII
(m.d.)
1ª
2ª
rit.
D.C. hasta 𝄋 y
salta a Fin
Fin