Zacatín

(Farruca para guitarra)

Revisión y digitación:
Gabriel Estarellas

Ángel Barrios

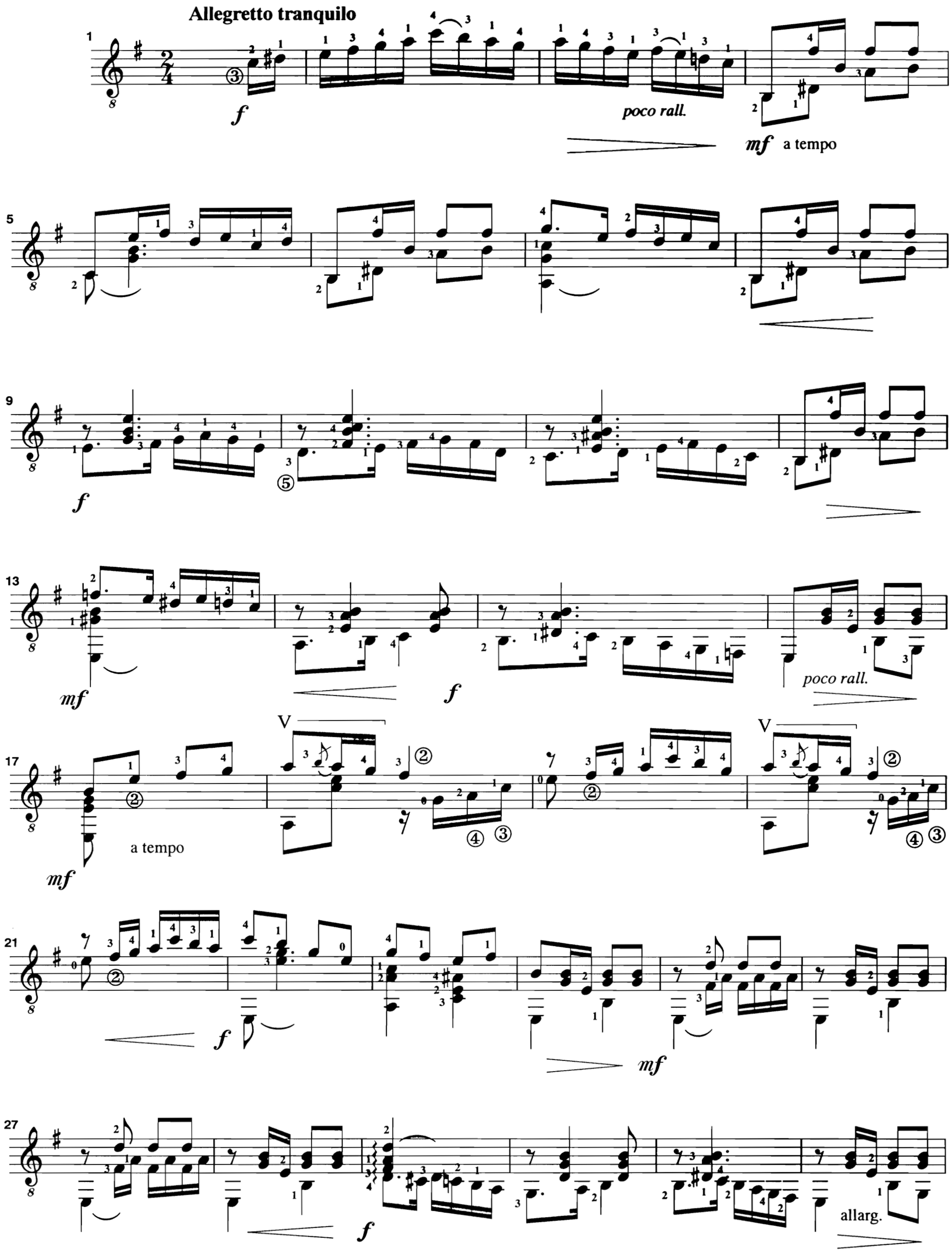

© Copyright 1996 by Ángel Barrios Fernández, Granada (España).
Edición autorizada en exclusiva para todos los países a:
Ediciones Musicales Madrid, Madrid (España).
Ópera tres Ediciones Musicales S.L., Madrid (España).

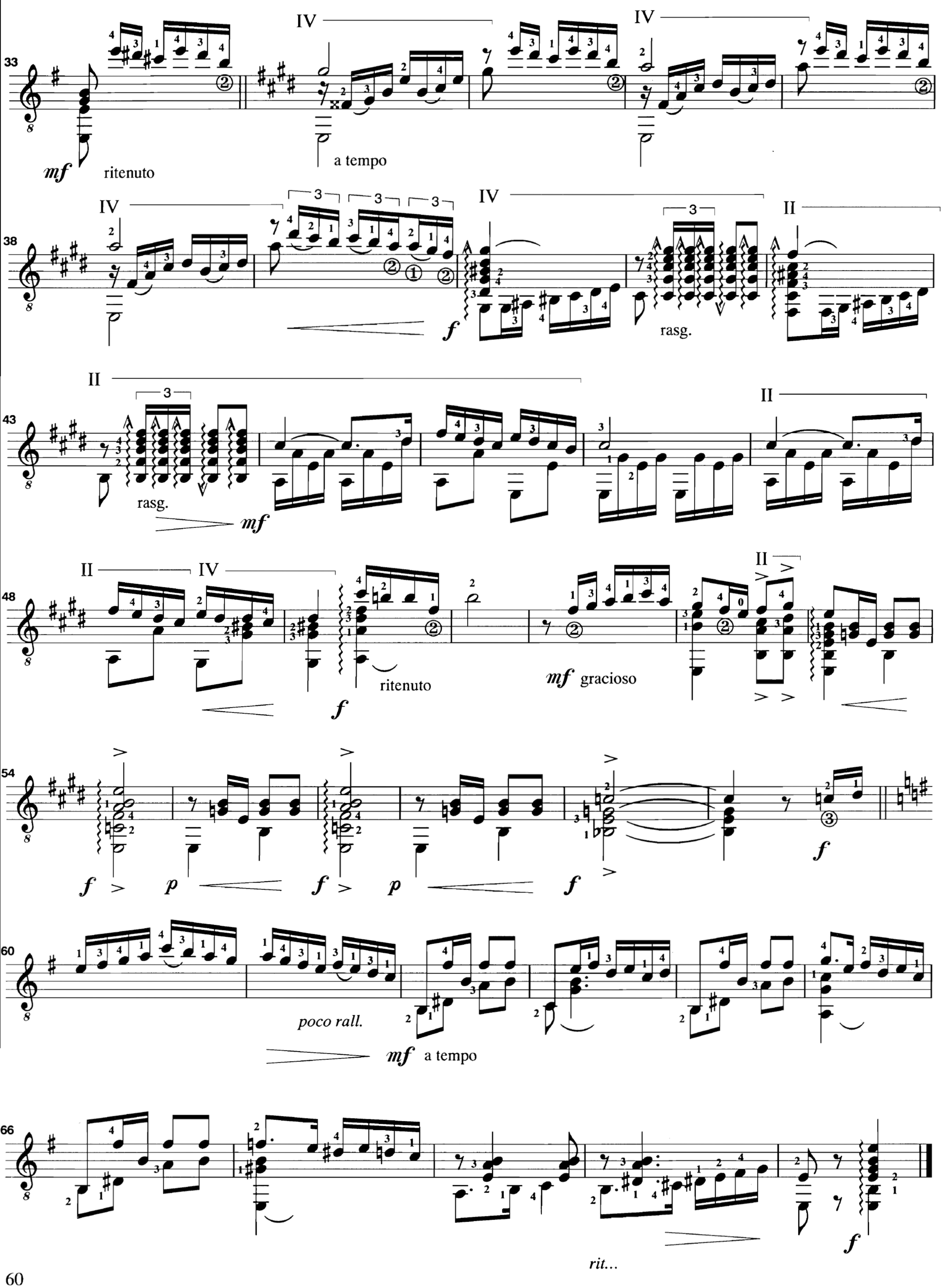
33
mf
ritenuto
a tempo
38
f
rasg.
43
rasg.
mf
48
ritenuto
f
mf gracioso
54
f
p
f
p
f
f
60
poco rall.
mf a tempo
66
rit...
f